

MONTAMISÉ

DIMANCHE 26 FEVRIER 2017

23^{ème} Randonnée en Pays de Moulière
VTT et MARCHE

Accueil à la MAISON DE LA FORÊT
LE GRAND RECOIN MONTAMISÉ

Inscriptions de 7h45 à 10h00 **Départ libre**

Tarifs : **MARCHE :** 3 €

VTT : Licenciés : 3 € (*Présentation de la licence*)
Non Licenciés : 5 €

Gratuit pour les -18ans

Port du casque fortement conseillé

Compris : Accueil café, gâteaux, ravitaillement et boissons à mi-parcours,
Pot de l'amitié à partir de 11h45.

3 circuits **VTT** : 27 - 37 - 43 Km

2 circuits **MARCHE** : 11 - 16 Km (Parcours en forêt)

Possibilité de repas sur réservation au « Recoin Gourmand » : 05 49 01 06 01
(Face à la Maison de la Forêt)



Renseignements : 05 49 47 04 44
05 49 47 01 58

Site : www.montamise-cyclo.fr

Organisé par MONTAMISÉ CYCLOTOURISME 86

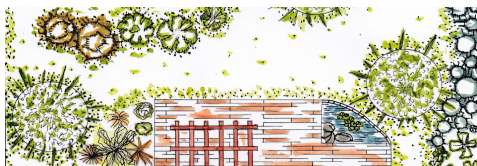

Florian Paysagiste

Montamisé

Entretien des espaces verts

Création d'aménagements extérieurs

Tel : 06-03-23-43-28