

QUINTAL 20 mai 2018

Participation*	adulte	- de 18 ans
licencié(e) FFCT	8 €	gratuit
non Licencié(e)	10 €	6 €

* repas compris

Inscription salle communale de Quintal
Départ de 7 h à 8 h grands Parcours
Autres parcours jusqu'à 9 h 30

Randonnées ouvertes à tous !

Au Petit Traiteur
Traiteur - Charcuterie - Boucherie



Denis PETIT
Plats Cuisinés
Buffets - Lunchs
Tél./Fax : 04 50 69 38 45
rte de la Fruitière
74650 CHAVANOD

Repas à l'arrivée

VITRERIE SAVOYARDE



ZAE Cesardes 74600 SEYNOD

André CAVAZZANA
7 avenue de la république
74960 Cran Gevrier
contact@crancycles.com



CRANCYCLES



+334 50 57 21 73 www.crancycles.com

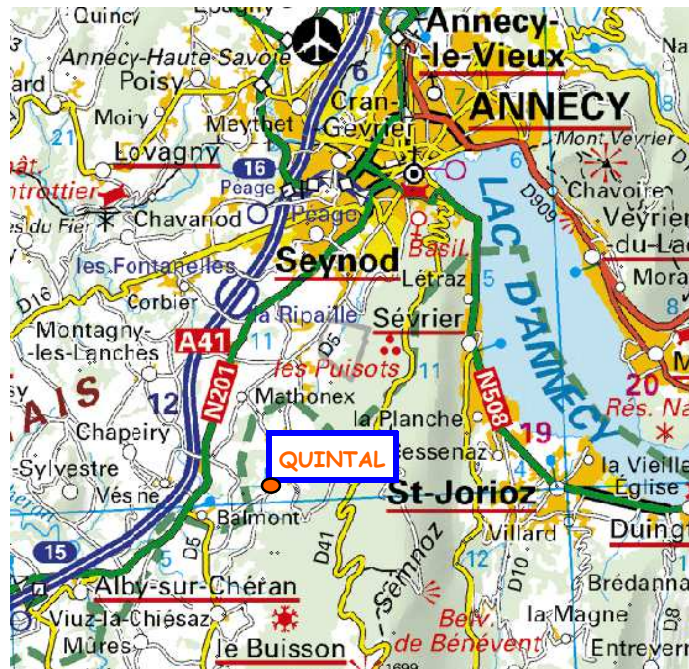

Renseignements

Route 06 76 61 16 09

VTT 07 83 57 77 57

Marche 06 56 71 00 35

<http://aspttanecyclo.canalblog.com>



ASPTT ANNECY CYCLO

Randonnées de

QUINTAL

20 mai 2018

ROUTE

VTT

MARCHE



<http://aspttanecyclo.canalblog.com>

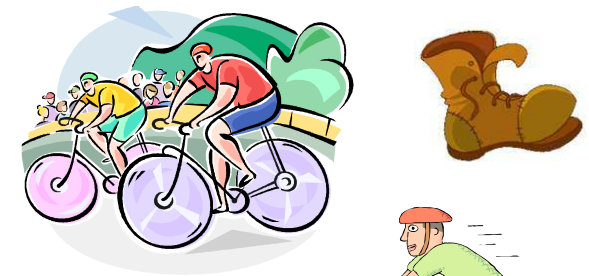

ROUTE



VTT



MARCHE



Quintal Route 2018 : Bauges et Revard

Départ de 7h00 à 9h30

Ravitaillements : Pont de l'Abîme et plan d'eau de Lescheraines

108 kms. & 1930 m. de dénivelé

Quintal - Chaux - Chapeiry - Alby - **Pt de l'Abîme** - Cusy - St Offenge - Le Revard (panorama) - La Féclaz - **Lescheraines plan d'eau** - La Motte - St Martin - Allèves - Quintal.

86 kms. & 1430 m. de dénivelé

Quintal - Chaux - Chapeiry - Alby - **Pt de l'Abîme** - Arith - St François La Magne - Le Noyer - **Lescheraines Plan d'eau** - La Motte - St Martin - Allèves - Quintal.

74 kms. & 1110 m. de dénivelé

Quintal - Chaux - Chapeiry - Alby - **Pt de l'Abîme** - Arith - Lovat - **Lescheraines Plan d'eau** - La Motte - St Martin - Allèves - Quintal.

40 kms. & 500 m. de dénivelé

Quintal - Chaux - Viuz - sous Gruffy - **Pt de l'Abîme** - Pt de Banges - Allèves - Quintal.

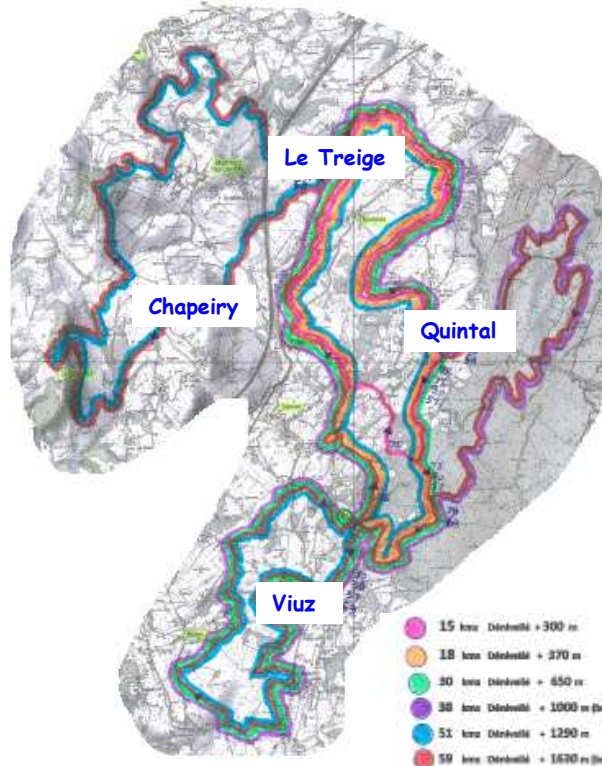

Ravitaillements : Le Treige et Le Chainet (Viuz)

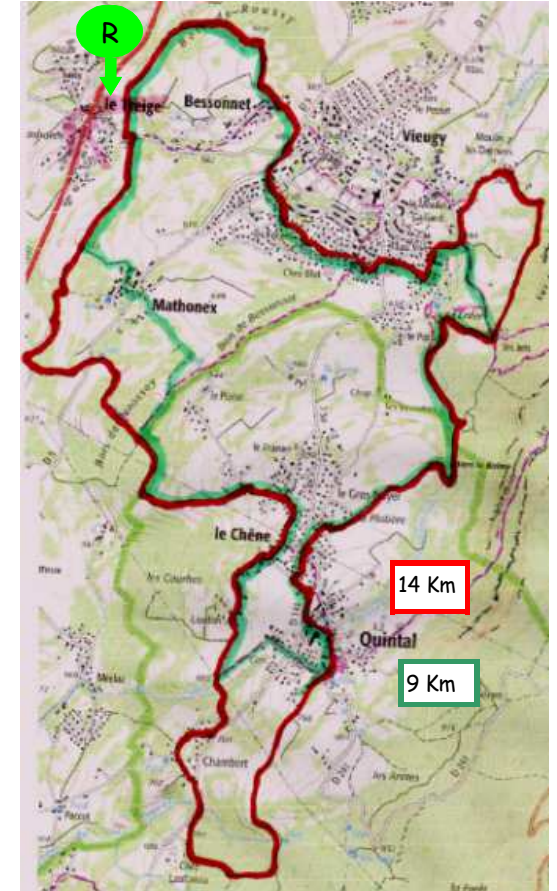

Cl. Aude BELLANG

ARTISAN
Rôtisseur au FEU DE BOIS
Charcutier - Traiteur
06 68 04 67 69
cloude.bellang@orange.fr
<http://cloude-bellang-traiteur-annecy.com>

Domaine ROBINEAU CHRISLOU

Re Vins d'Anjou

Propriétaire - Viticulteur
24, rue du Bon Repos
49750 SAINT-LAMBERT du LATTAY
Tél./Fax 02 41 78 36 04
Email : info@robineau-chrislou.com - Site : www.robineau-chrislou.com

Mr. Rigobert

MBK A NEW WORLD

GIANT DERBI THE REAL POWER

7, avenue du Chêne - 74000 ANNECY
100 m. parking - Pneu SCHWABE
TEL. 04 50 40 10 83 - FAX 04 50 52 87 78 - Site : www.cyclesrigobert.com

SARL Scierie Cormorand

Vente bois - Sciage à façon - Rabotage
Particuliers et professionnels

448 route du Crévion
74650 CHAVANOD
Tel : 04 50 69 13 83
Fax : 04 50 52 06 16

RESTAURANT
au **CHA** L'HEUREUX

3 impasse du miracle
74 650 Chavanod
04 50 52 42 33 / 06 40 41 51 78

PEINTURE
CORMORAND
DIDIER

ARTISAN PEINTRE

PORTABLE
06.31.62.71.97

30 RTE CHAMP DE L'ALE
74650 CHAVANOD